Monceaux Solidarité

Bulletin D'information

25 mars 2020

Commune de Monceaux
M
République Française
Département de l'Oise
Arrondissement de Clermont
Canton de Pont Sainte Maxence

L'école Jean De La Fontaine

L'équipe des enseignantes a mis en place un système d'école à distance avec les parents.
L'accueil des enfants de soignants est également organisé en collaboration avec l'inspectrice de l'éducation nationale.

La mairie à votre écoute…

Pendant cette période, privilégions les échanges téléphoniques :
03 44 72 69 29 ou 06 21 52 84 73
N'hésitez pas à laisser votre message sur le répondeur, ou à nous écrire via le formulaire contact du site **www.monceaux.fr**
Les permanences d'accueil :
Mardi de 10h00 à 12h00
Jeudi de 15h00 à 17h00

Pour la sécurité de tous, les contacts seront brefs et en respectant les gestes barrières.

Un petit machin microscopique appelé coronavirus bouleverse la planète.
Quelque chose d'invisible est venu pour faire sa loi.
Il remet tout en question et chamboule l'ordre établi.
Tout se remet en place, autrement, différemment.

Entraide, écoute des Moncéens

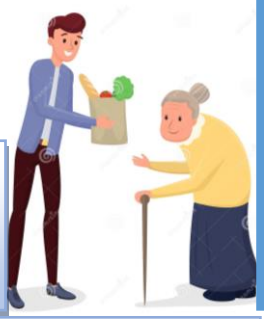

L'équipe municipale reste à l'écoute de la population et notamment des plus vulnérables. Néanmoins, il est important de veiller sur nos voisins, nos proches, les personnes les plus vulnérables et isolées. Contactez régulièrement les personnes qui vous sont chères car le confinement est pesant, montrez leur que vous pensez bien à elles. Nous constatons déjà beaucoup d'entraide à Monceaux, Bravo !

Les commerces de proximité…

Pont Sainte Maxence
Centre Leclerc : 03.44.72.27.77
Lidl : 0 800 90 03 43
Intermarché : 03 44 70 41 70

Cinqueux
Boucherie : 03 44 72 83 60
Boulangerie : 03 44 29 94 19

Brenouille
Boulangerie : 03 44 31 57 40

Aux jardins de Sacy : 03 44 29 94 62

Pharmacie de Cinqueux : 03 44 72 93 61
Horaires :
Du lundi au vendredi 9h00-12h30 14h00-19h30
Samedi 9h00-12h30

Pharmacie de Brenouille : 03 44 70 06 90
Horaires :
Du lundi au vendredi 9h00-12h30 14h00-19h30
Samedi 9h00-13h30

Covid 19 - Prudence, vigilance, solidarité pour Monceaux

Place Robert Josse – 60940 MONCEAUX Tél. 03.44.72.69.29 – Fax 03.44.72.69.30

Monceaux Solidarité

S'en sortir, Sans sortir !

Monceaux Ensemble, Chacun chez soi !

Sauvez des vies – restez chez vous

Rendez-vous Clapping tous les soirs à 20h00 :

Tout le monde à sa fenêtre, velux, balcon, ou perron à 20h00 pour applaudir le personnel hospitalier. Tous les soirs à 20h00 pile, la solidarité de Monceaux se fera entendre jusqu'à la fin du confinement. On ne sera que quelques-uns au début mais petit à petit, cela va se répandre ...

Chantez et Jouez d'un instrument
Activité proposée par Madame Sylvie Dumoulin, à contacter au 06 37 49 25 33

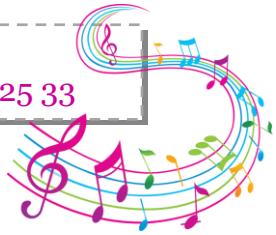

Pour rendre hommage aux personnels soignants, aux forces de l'ordre, aux caissières des supermarchés, aux chauffeurs routiers, aux éboueurs, aux postiers et employés communaux, mais aussi aux maitres et professeurs qui doivent en quelques jours s'improviser créateurs et réinventer l'école, tous ces parents qui redoublent d'ingéniosité et de créativité pour inventer de nouveaux jeux à faire en famille, à toutes celles et ceux qui continuent à faire tourner la machine, que ce soit en télétravail ou en se rendant chaque jour à leur poste. Merci

L'espoir !
C'est le ciel d'un bleu dépollué et provocant, c'est le soleil qui brille obstinément sur les rues désertes de Monceaux, et qui s'introduit en riant dans nos maisonnées qui apprennent à redevenir familles.

MESSAGE DES ÉVÊQUES DE FRANCE
AUX CATHOLIQUES ET À TOUS NOS CONCITOYENS

LE MERCREDI 25 MARS, À 19 H 30

UN PEU PARTOUT EN FRANCE, LES CLOCHES DE TOUTES LES ÉGLISES SONNERONT PENDANT DIX MINUTES, NON POUR APPELER LES FIDÈLES À S'Y RENDRE, MAIS POUR MANIFESTER NOTRE FRATERNITÉ ET NOTRE ESPOIR COMMUN.

ELLES SONNERONT COMME ELLES ONT SONNÉ AUX GRANDES HEURES DE NOTRE HISTOIRE, LA LIBÉRATION PAR EXEMPLE. EN RÉPONSE À CE SIGNE D'ESPOIR, NOUS INVITONS TOUS CEUX QUI LE VOUDRONT À ALLUMER DES BOUGIES À LEUR FENÊTRE. CE GESTE, QUI EST DE TRADITION DANS LA VILLE DE LYON, EST UN SIGNE D'ESPÉRANCE QUI TRANSCENDE LES CONVICTIONS PARTICULIÈRES : CELUI DE LA LUMIÈRE QUI BRILLE DANS LES TÉNÈBRES !

Veillez à respecter les conditions de dérogations au confinement. Ces règles évoluent ainsi que les documents justificatifs : www.gouvernement.fr

Covid 19 - Prudence, vigilance, solidarité pour Monceaux

Place Robert Josse – 60940 MONCEAUX Tél. 03.44.72.69.29 – Fax 03.44.72.69.30